	<h2>BUREAU DES PERMIS DE CONDUIRE</h2>	<h3><u>Demander un permis de conduire international</u></h3>
		

Pour effectuer une demande de permis de conduire dématérialisée, il convient de se rendre sur le site internet :

<https://permisdeconduire.ants.gouv.fr/Services-associes/Effectuer-une-demande-de-permis-de-conduire-en-ligne>

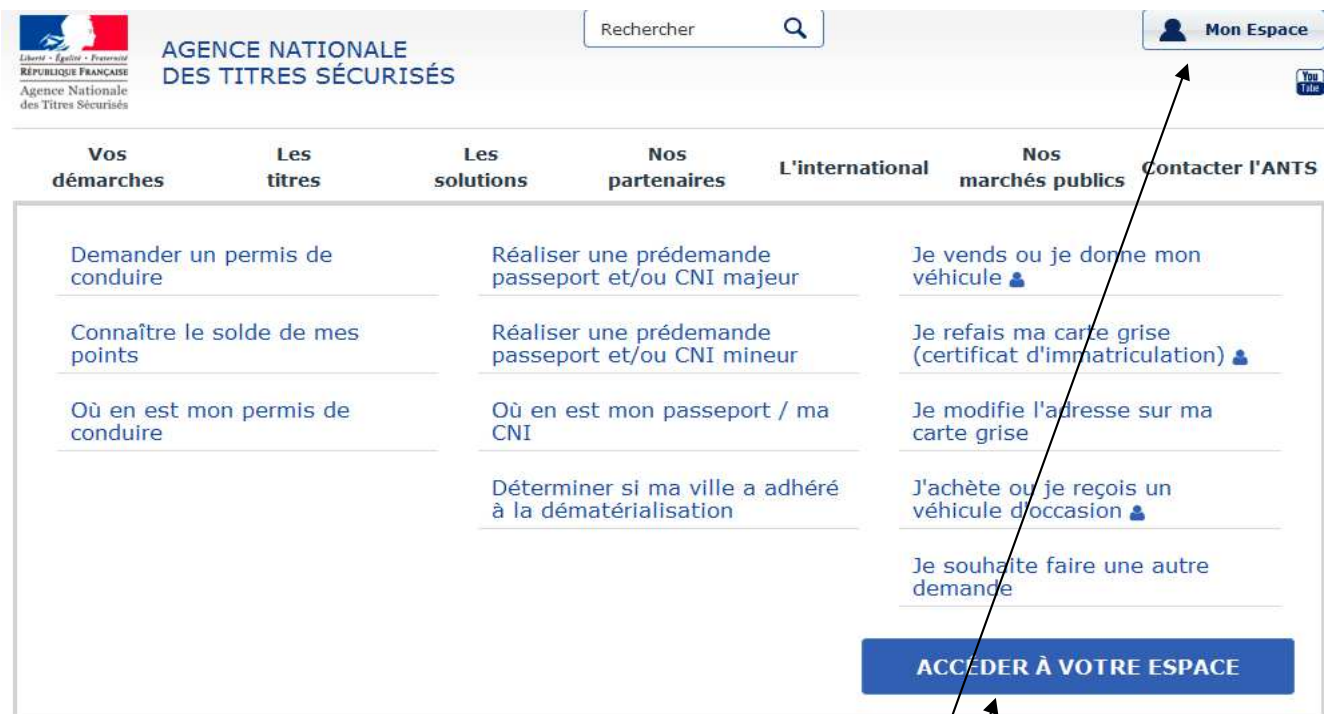

VOS DÉMARCHES IMMATRICULATION EN LIGNE
De nombreuses démarches concernant votre véhicule, auparavant réalisées en préfecture, se font désormais en ligne, directement depuis vos sites internet. Retrouvez la liste en bas de cet article.



Cliquez sur l'un de ces deux onglets pour accéder à votre espace sur le site de l'Agence Nationale des Titres Sécurisés (ANTS)

Une adresse courriel vous est demandée pour la création d'un compte ANTS. Si vous n'en possédez pas, vous pouvez vous référer au tutoriel « **Création d'une adresse courriel** » pour la créer.

Deux options s'offrent à vous :

- Soit vous possédez un compte ANTS (ou vous en créez un) et vous pouvez vous connecter.
- Soit vous vous connectez avec FranceConnect.

Mon Espace

JE POSSÈDE DÉJÀ UN COMPTE, JE M'IDENTIFIE

Avec mon identifiant ANTS

* : Champs obligatoires

Identifiant *

[Identifiant oublié ?](#)

Mot de passe *

[Mot de passe oublié ?](#)

ME CONNECTER

Avec FranceConnect

Connectez-vous simplement avec FranceConnect



France
Connect

Cliquez sur le compte avec lequel vous souhaitez vous connecter sur

les sites de l'Agence Nationale des Titres Sécurisés

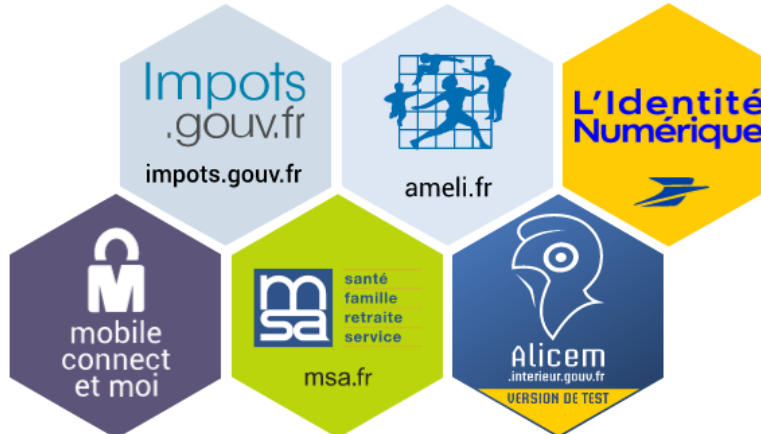

Se souvenir de mon choix

Comment créer un compte ANTS

- Dans la rubrique « je crée un compte », remplir le formulaire avec le nom de naissance, le prénom et l'adresse courriel.
Saisir le captcha et confirmer

JE CRÉE UN COMPTE

En remplissant les champs suivants *: Champs obligatoires

Je suis ... *

Particulier ▼

Nom de famille *

Prénom *

Adresse méil *

🔊

Saisir le code ci-dessus *

J'accepte les [conditions générales d'utilisation](#) et les [règles de confidentialité](#) *

CRÉER MON COMPTE

ou

Avec FranceConnect
Créez votre compte en 1 clic avec FranceConnect

 **S'identifier avec FranceConnect**

? [Qu'est-ce que FranceConnect ?](#)

Qui peut créer un compte ?

La création d'un compte "Particulier" vous permet d'effectuer **vos demandes en ligne** concernant le permis de conduire, la carte grise, le passeport biométrique et la CNI.

Attention ! Les démarches "carte grise" ont des particularités. Nous vous invitons à **consulter cet article** avant de créer votre compte.

Personnes morales : votre profil ne figure pas dans la liste => **consulter cet article**.

La création de mon compte, comment ça se passe ?

Vous complétez les différents champs demandés et validez votre demande de création de compte en cliquant sur le bouton "Créer mon compte".

Vous recevrez un 1er mel vous demandant d'activer votre compte, en cliquant sur un lien : vous aurez un dernier formulaire à remplir afin de choisir, entre autre, votre mot de passe.

Après avoir rempli ce formulaire, **vous serez directement connecté à votre compte**. Vous pourrez commencer vos démarches en ligne.

En parallèle, vous recevrez un **second mel** vous indiquant l'identifiant qui vous a été attribué. **Avec cet identifiant et le mot de passe que vous avez choisi**, vous pourrez accéder à votre compte pour éventuellement réaliser une autre démarche, ou compléter une demande entamée.

- Un courriel de confirmation est envoyé sur l'adresse mail renseignée lors de la création du compte, il suffit alors de cliquer sur le lien pour activer le compte.

Mon Compte

JE CRÉE UN COMPTE

Succès ! X

Un méil d'activation de votre compte vient de vous être envoyé.

ou

Avec FranceConnect
Créez votre compte en 1 clic avec FranceConnect

 **S'identifier avec FranceConnect**

? [Qu'est-ce que FranceConnect ?](#)

Bonjour,

Plus qu'une seule étape pour activer votre compte et ainsi profiter de tous les services pratiques du site <https://ants.gouv.fr>.

Cliquez sur le lien ci-dessous pour confirmer votre adresse électronique et définir votre mot de passe :

<https://ants.gouv.fr/monespace/activer/723826497bdf2f775044f6d4273be82d/24962531>

* Attention, sans connexion de votre part dans les 24h le compte sera supprimé.

* Une fois votre compte activé, vous recevrez par courriel votre identifiant de connexion.

Cordialement,

L'Agence Nationale des Titres Sécurisés

<https://ants.gouv.fr/>

- Une fois le lien activé, une page s'affiche pour la création du mot de passe et la mise en place d'une question secrète en cas de perte de mot de passe.

Ce mot de passe doit contenir 8 caractères minimum, des majuscules, des minuscules, des chiffres et des caractères spéciaux (@, ?, /...)

VOUS Y ÊTES PRESQUE !

Veillez compléter le formulaire ci-dessous:

Sexe *

Femme

Homme

Mot de passe *

Confirmez le mot de passe *

Question secrète *

Réponse à votre question secrète *

ME CONNECTER

Le compte ANTS est créé et vous pouvez récupérer l'identifiant de connexion dans votre messagerie.



Le compte ANTS est créé et vous pouvez récupérer l'identifiant de connexion dans votre messagerie.

Votre page d'accueil s'affiche.

Vous pouvez choisir d'effectuer les démarches concernant le permis de conduire, la carte nationale d'identité ou le passeport ou la carte grise.

Pour une démarche relative au permis de conduire, cliquer sur « Mon espace conducteur ».

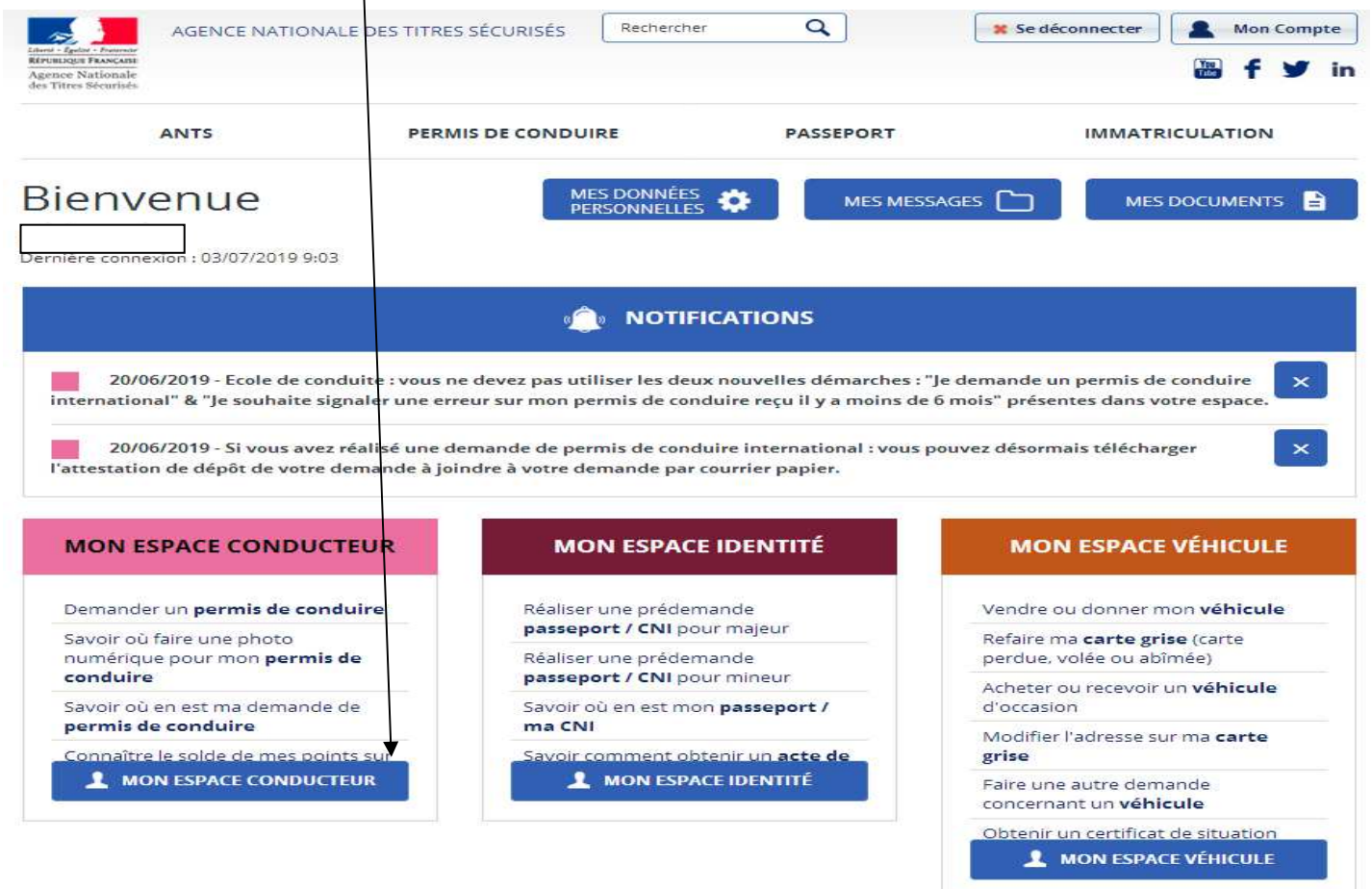

La page d'accueil, ci-dessous, en lien avec les démarches liées au permis de conduire s'affiche.

Vous pouvez effectuer un certain nombre de démarches :

- consulter le solde de vos points,
- demander votre code pour consulter le solde de vos points,
- consulter vos infractions,
- consulter l'aide en ligne pour vos démarches.

Pour démarrer la procédure de demande de permis, cliquez sur « commencer la demande ».

Une nouvelle page s'affiche pour commencer la démarche, qui s'effectue en 7 étapes.

MES DEMANDES EN COURS

Rechercher dans la liste 

[Commencer la demande](#)

Prénom	Nom	Numéro	Date de création	Date de mise à jour	Etat	Actions
Aucune demande à afficher						

SOLDE DE POINTS

- Solde de vos points via France Connect [↗](#)
- Solde de vos points [↗](#)

PERMIS À POINTS

- Tout savoir sur le permis à points [↗](#)
- Reconstituer mon capital de points ? [↗](#)

INFRACTIONS

- Consultation d'un dossier d'infraction [↗](#)
- Contestation d'un PV [↗](#)
- Paiement d'un PV [↗](#)

AIDE AUX DÉMARCHES

- Géolocalisation des photographes
- Les sites internet des préfectures
- Plus d'informations sur le permis de conduire

➤ Etape 1 : Choix du motif

L'étape 1 concerne le motif de la demande et se décompose en deux temps :

1- Sélectionnez le type de personne effectuant la démarche puis cochez l'onglet « je demande un permis de conduire international » :

Faire une nouvelle demande

1 Motif de demande 2 État civil 3 Adresse et contact 4 Photo / Signature 5 Pièces justificatives 6 Récapitulatif 7 Confirmation

Motif de la demande

- Je m'inscris pour pouvoir me présenter aux épreuves du permis de conduire ?
- Je demande la fabrication d'un titre de permis de conduire ?
- Je demande un permis de conduire international ?
- Je souhaite signaler une erreur sur mon permis de conduire reçu il y a moins de 6 mois ?

Continuer >>

Une fois le motif sélectionné, des précisions apparaissent au bas de la page.

2- Renseignez les éléments ci-dessous selon votre situation.

Faire une nouvelle demande

1 Motif de demande 2 État civil 3 Adresse et contact 4 Photo / Signature 5 Pièces justificatives 6 Récapitulatif 7 Confirmation

Motif de la demande

* : Champs obligatoires

Vous avez choisi de faire une demande de permis international.

Vous effectuez la demande * pour une personne majeure ou mineure émancipée ?
 pour une personne mineure ?

Catégorie(s) de permis déjà obtenue(s) *

<input type="checkbox"/> AM	<input type="checkbox"/> B1	<input type="checkbox"/> C1	<input type="checkbox"/> D1
<input type="checkbox"/> A1	<input type="checkbox"/> B	<input type="checkbox"/> C1E	<input type="checkbox"/> D1E
<input type="checkbox"/> A2	<input type="checkbox"/> BE	<input type="checkbox"/> C	<input type="checkbox"/> D
<input type="checkbox"/> A		<input type="checkbox"/> CE	<input type="checkbox"/> DE

Pays de délivrance * Sélectionner...

<< Retour Etape suivante >>

A noter : si vous cochez « oui » sur l'une de ces mentions, un avis médical d'aptitude à la conduite devra être joint aux pièces justificatives (étape 5).

Une fois les éléments remplis, cliquer sur « Etape suivante » pour accéder à l'étape 2.

➤ Etape 2 : Etat-Civil

L'étape 2 « Etat civil » est consacrée à la saisine de l'état civil.

Faire une nouvelle demande

1 Motif de demande 2 **État civil** 3 Adresse et contact 4 Pièces justificatives 5 Récapitulatif 6 Confirmation

! Entrez vos prénoms tels qu'ils figurent sur votre pièce d'identité. Les prénoms composés sont séparés par un tiret 'ex: Jean-Pierre'. Un état-civil incomplet risque de conduire au rejet de votre demande.

État civil de la personne concernée par le titre * : Champs obligatoires

Nom de famille de naissance *
(Nom figurant sur votre acte de naissance)

Nom d'usage
(si nécessaire, ex : nom d'épouse)

Sexe * Femme Homme

1er prénom *
(Entrez vos prénoms dans l'ordre de l'état civil. Les prénoms composés sont séparés par un tiret 'ex: Jean-Pierre')

2ème prénom
[Ajouter un prénom](#)

Date de naissance * / / ?
(JJ / MM / AAAA)

Pays de naissance *

 << Étape précédente Étape suivante >>

Une fois l'ensemble des éléments remplis, cliquer sur « Etape suivante » pour l'étape 3, « Etape précédente » pour modifier les éléments inscrits dans l'étape précédente ou sur « Enregistrer » pour enregistrer la progression de la demande.

➤ Etape 3 : Adresse et contact

L'étape 3 « Adresse et contact » concerne les coordonnées postales, l'adresse courriel et le numéro de téléphone.

Faire une nouvelle demande

1 Motif de demande 2 État civil 3 **Adresse et contact** 4 Pièces justificatives 5 Récapitulatif 6 Confirmation

Adresse de la personne concernée par le titre * : Champs obligatoires

Adresse *

Complément d'adresse
(Étage, escalier, appartement - Immeuble, bâtiment, résidence - Lieu-dit)

Coordonnées où l'on peut vous joindre * : Champs obligatoires

Adresse mél. *

Téléphone portable |
(Recommandé)

Je possède un numéro de téléphone portable étranger ou d'une collectivité d'outre-mer

J'accepte que mes données personnelles soient réutilisées à des fins d'information (elles ne seront ni vendues ni cédées à des organismes à but lucratif). *

Oui Non

 << Étape précédente Étape suivante >>

Afin d'avoir un suivi sur l'avancée de votre demande de renouvellement de permis de conduire, il convient de cliquer sur « Oui ».

Une fois l'ensemble des éléments remplis, cliquer sur « Etape suivante » pour accéder à l'étape 4.

➤ **Etape 4 : Pièces justificatives**

Joindre les pièces justificatives numérisées demandées, à savoir :

- une copie de pièce d'identité en cours de validité
- un justificatif de domicile de moins 6 mois
- le permis de conduire actuel

! Si vous ne possédez pas la nationalité française mais êtes ressortissant de l'Union européenne, de la Suisse ou de Monaco : vous devez ajouter en pièce autre, la photocopie du justificatif de résidence normale en France à la date de la demande (au moins 185 jours avec attaches personnelles et/ou professionnelles) en tant que pièce autre.

! Si vous n'êtes ni français ni ressortissant de l'Union européenne, de la Suisse, ou de Monaco : vous devez ajouter en pièce autre, la photocopie du justificatif de la régularité du séjour en France (passeport avec vignette OFII, carte de séjour temporaire, carte de résident, titre pluri annuel...).

Pièces justificatives nécessaires à la demande

Pour pouvoir compléter cette demande, vous devez obligatoirement nous fournir les pièces justificatives demandées ci-dessous.

▼ Pièce d'identité (0 page / 2 pages maximum)

Images du recto et du verso de votre pièce d'identité.

 **Joindre un fichier**

▼ Justificatif de domicile (0 page / 5 pages maximum)

Veillez vous assurer que votre justificatif de domicile est daté de moins de six mois.
Pour connaître la liste des justificatifs de domicile acceptés, cliquez [ici](#).

Attention ! Si le justificatif de domicile n'est pas à votre nom, veuillez ajouter via la liste déroulante de pièces complémentaires ci-dessous :
- attestation d'hébergement,
- pièce d'identité de l'hébergeant.

 **Joindre un fichier**

▼ Permis de conduire actuel (0 page / 2 pages maximum)

Images du recto et du verso de votre permis de conduire.

 **Joindre un fichier**

▼ Photo d'identité

Merci de nous transmettre votre photo d'identité avec l'attestation de dépôt de la demande de permis international.
Vous trouverez toutes les informations nécessaires pour procéder à cet envoi lors de l'étape de confirmation.

▼ Enveloppe timbrée

Merci de nous transmettre une enveloppe timbrée avec l'attestation de dépôt de la demande de permis international.
Vous trouverez toutes les informations nécessaires pour procéder à cet envoi lors de l'étape de confirmation.

Une fois les pièces téléchargées, la mention « document valide » s'affiche en vert.

A noter : il est possible de visualiser les documents transmis en cliquant sur le titre du fichier.

Pièce d'identité (2 pages / 2 pages maximum) ?

Images du recto et du verso de votre pièce d'identité.

Liste des fichiers

cni sylvie_P1			Document valide
cni sylvie_P2			Document valide

Justificatif de domicile (1 page / 5 pages maximum)

Veuillez vous assurer que votre justificatif de domicile est daté de moins de trois mois.
 Pour connaître la liste des justificatifs de domicile acceptés, cliquez ici.

Attention ! Si le justificatif de domicile n'est pas à votre nom, veuillez ajouter via la liste déroulante de pièces complémentaires ci-dessous :

- attestation d'hébergement,
- pièce d'identité de l'hébergeant.

Liste des fichiers

justif...vie_P1			Document valide
-----------------	--	--	-----------------

Une fois l'une des deux options choisies, cliquer sur « Etape suivante » pour accéder à l'étape 5.

➤ Etape 5 : Récapitulatif

Avant validation définitive de la demande, un récapitulatif s'affiche pour relecture. Des modifications peuvent être effectuées si une erreur a été décelée.

Faire une nouvelle demande

1 Motif de demande 2 État civil 3 Adresse et contact 4 Pièces justificatives 5 **Récapitulatif** 6 Confirmation

Motif de la demande du titre

Vous effectuez la demande pour vous-même en tant que personne majeure ou mineure émancipée.
 La demande du titre est effectuée pour un permis international.

Permis actuel

Catégorie(s) de permis obtenue(s)				
<input type="checkbox"/> AM	<input checked="" type="checkbox"/> B1	<input type="checkbox"/> C1	<input type="checkbox"/> D1	
<input type="checkbox"/> A1	<input checked="" type="checkbox"/> B	<input type="checkbox"/> C1E	<input type="checkbox"/> D1E	
<input type="checkbox"/> A2	<input type="checkbox"/> BE	<input type="checkbox"/> C	<input type="checkbox"/> D	
<input type="checkbox"/> A		<input type="checkbox"/> CE	<input type="checkbox"/> DE	

Pays de délivrance

➤ Etape 6 : Confirmation

Après validation de l'étape 5, une confirmation de prise en compte de la demande sera envoyée par courriel, à l'adresse mentionnée à l'étape 3.

Faire une nouvelle demande

1
Motif de demande

2
État civil

3
Adresse et contact

4
Pièces justificatives

5
Récapitulatif

6
Confirmation

Dernières actions à réaliser

Vous devez maintenant :

- Enregistrer, et imprimer le formulaire de dépôt de demande de permis international

Attestation de dépôt de demande de permis international (PDF)

Y joindre votre photo et une enveloppe (prêt-à-poster en lettre suivi - 50g)
et l'envoyer à l'adresse suivante : Préfecture de Police de Paris DPG / SDCLP - CREPIC 1 bis rue de Lutèce 75 195 Paris Cedex 04
Attention, si cette attestation, la photo et l'enveloppe pré-timbrée à votre adresse ne sont pas transmises, votre demande en ligne ne pourra être instruite ni finalisée.

- Conserver votre attestation, et voici le numéro de demande :

Demande n° **75120190823143516607669**

La photo d'identité

Il conviendra par la suite de télécharger le document ci-dessous et de l'envoyer à l'adresse mentionnée en haut à droite du document en y joignant une photo d'identité et une enveloppe (prêt-à-poster en lettre suivie 50g) libellée à votre adresse.



Attestation de dépôt de demande de permis de conduire international

Préfecture de Police de Paris
DPG / SDCLP - CREPIC
1 bis rue de Lutèce
75 195 Paris Cedex 04



N° de demande : **75120190823143516607669**
Demande effectuée le 23/08/2019 à 14:35:16

Récapitulatif de votre saisie :

Nom de naissance :
Prénom(s) :
Sexe :
Date de naissance :
Adresse :

Pays de délivrance du permis :

Veillez envoyer par courrier, suffisamment affranchi, à l'adresse du CERT indiquée ci-dessus :

- votre attestation de dépôt ;
- votre photo d'identité ;
- une enveloppe (prêt-à-poster en lettre suivie 50g) libellée à votre adresse.

Sans réception de ces éléments dans les 2 mois à compter de la date à laquelle vous avez effectué votre demande, votre dossier sera rejeté et vous devrez faire une nouvelle demande en ligne.

Mettre ce document dans une enveloppe affranchie au tarif en vigueur adressée à l'adresse figurant ci-dessus.